BERTAKO ONDARE BERREZKURAPENA
RECUPERACIÓN DEL PATRIMONIO LOCAL

Arraia - Maeztuko Udala
Ayuntamiento de Arraia - Maeztu

SAN ILDEFONSO - KORRES. ARRAIA-MAEZTU
SAN ILDEFONSO - KORRES. ARRAIA-MAEZTU

1

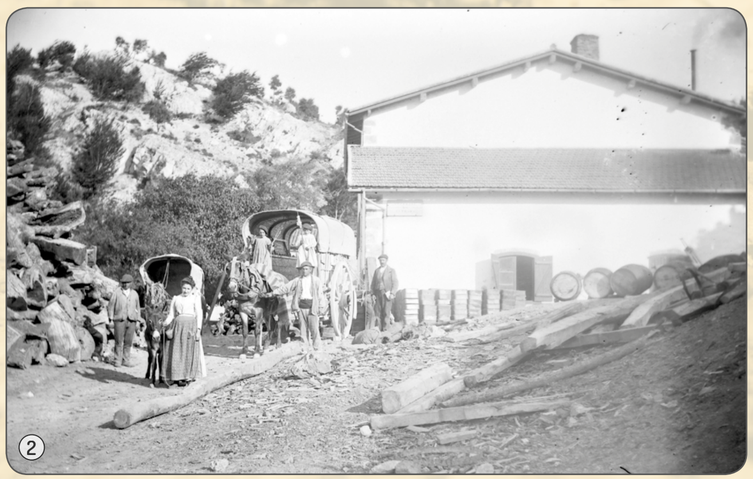
2

3

Desde el año 2016 se llevan a cabo trabajos de excavación arqueoló gica y recuperación del poblado minero conocido como Fábrica de Asfaltos de San Ildefonso o Gustaldapa. Estos trabajos se realizan dentro del plan Auzolandegiak de Gobierno Vasco en colaboración con el Departamento de Medioambiente y Urbanismo de la Diputación Foral de Álava.

La mina "San Ildefonso" daría lugar a la factoría transformadora más importante de la península y se ubicó sobre terrenos comunales de Korres- Atauri- Maeztu, tenía como objetivo destilar la roca para obtener betún asfáltico, se fabricaban panes de asfalto en piezas hexagonales prismáticas para fundir, mineral triturado a granel y polvo envasado en sacos y losetas. Gran parte de la producción era enviada a Francia. El 5 de agosto de 1856 ya aparecía como director delegado de la sociedad minera francesa Ledoux y Cia., Felipe Pichenot con domicilio en Vitoria y se había levantado una incipiente instalación a pie de mina.

La fábrica de Gustaldapa, denominada "Asfaltos de Maestu" estaba compuesta por ocho edificios y varios patios o espacios de tránsito, además de otros terrenos. El primero estaba destinado a fábrica de panes y losetas de asfalto; el segundo albergaba la maquinaria motriz de vapor, la caldera, la fragua, los tornos, el molino y las machacadoras de roca; el tercero acogía las cuadras, un taller de carpintería y el almacén de herramientas; el cuarto servía de pajar y almacén; en el quinto se alojaban los trabajadores; el sexto contenía las oficinas y vivienda del director; el séptimo se hallaba sin uso y por último el octavo servía de polvorín. En los patios o espacios abiertos se ubicaba el depósito de agua, el almacén de panes y losetas y también la leña. Los terrenos circundantes se destinaban a cultivar hortalizas, verduras y cereales. Todo el complejo ocupaba una extensión de tres hectáreas.

La fábrica de "San Ildefonso", tras decidir la Compañía edificar la nueva de Atauri, quedó en segundo lugar pudiendo decirse que su actividad era limitada tras los años cuarenta del siglo pasado, limitándose el trabajo a extracciones residuales y complementarias con destino a la nueva fábrica.

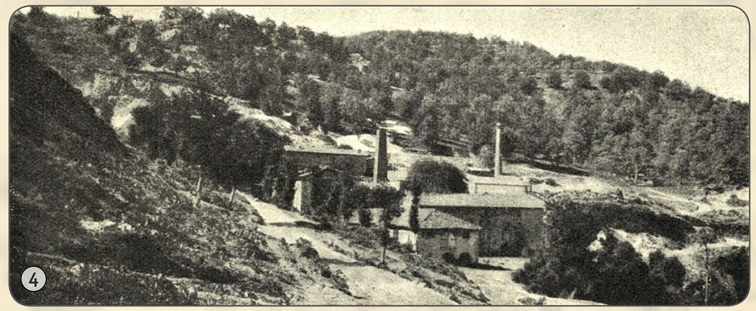
4

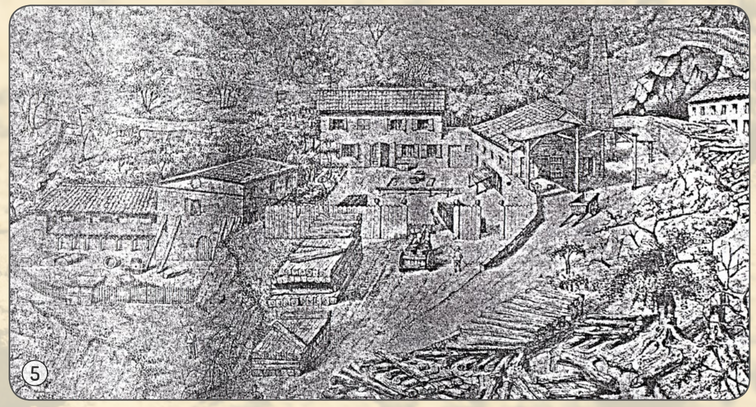
5

6

1. Archivo Familia Arana s.XX
2. Archivo Familia Arana s.XX
3. Archivo Familia Arana s.XX
4. G.G. del P.V.N
5. Año 1868
6. Mediados s.XX

** Bibliografía:*
Lopez de Alda, Rufino. "La fábrica de asfaltos naturales de Maestu-Leorza".Maeztu, Biblioteca municipal.

Arabako Foru Aldundia
Diputación Foral de Álava

Junta Administrativa de Korres

Agradecimientos:

Raúl Leorza Álvarez de Arcaya
Rufino Lopez de Alda Flores
Familia Arana
Eusebio Echave S.A (Grupo Sainsa)