

Exp forestal 95/22

INFORME SOBRE EL SEÑALAMIENTO DE CORTA Y CUBICACIÓN

en:

M.U.P. 289 denominado “La Dehesa” y MUP 266 “Izki Bajo” ,

Entidad: Maestu

En el año 2022 a petición de la Junta Adva de Maestu y atendiendo al plan de ordenación, se ha marcado una **clara comercial enclavada en el M.U.P. 289 denominado “La Dehesa” y MUP 266 “Izki Bajo”**. Términos: “ Paso Prieto”, “Zokarrate”, “Larrabila”, “ El Portillo”, “Debajo de Mantxibio” y otros.

MUP289 rodales 3h, 3b, 3c, 3f, 3d, 3e parcial, 3j parcial, 3g parcial, y MUP266 rodal 2b parcial, de la zona situada al sur y MUP289 rodal 1c de la zona situada al norte

Superficie aproximada 35 Ha en MUP289 y 2,5 Ha en MUP 266. Tratamientos efectuados: clara selectiva.

El aprovechamiento se encuentra en el interior de la **ZEC, ZEPA de Izki**

La cubicación se realiza utilizando “Cubifor”.

Resumen

	Nº árboles	Vol en m3
Total Hayas	816	743,48
Total robles	2584	1194,21
Total H y R	3400	1937,69

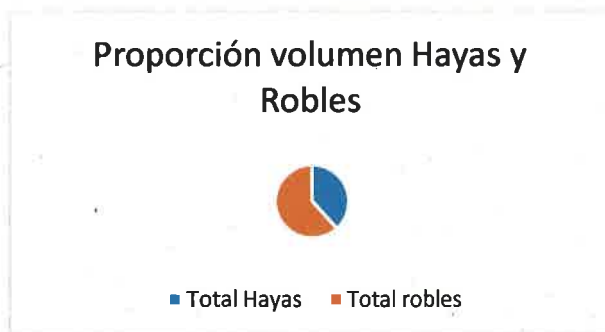

En total hay 816 hayas con una cubicación de 743,48 m³ y 2584 robles con una cubicación de 1194,21 m³. Lo que da un total de 3400 árboles y 1937,69 m³.

Ortofoto del lote, zona remarcada en azul, con principales pistas y vías en color rojo. Las líneas finas indican los distintos rodales.

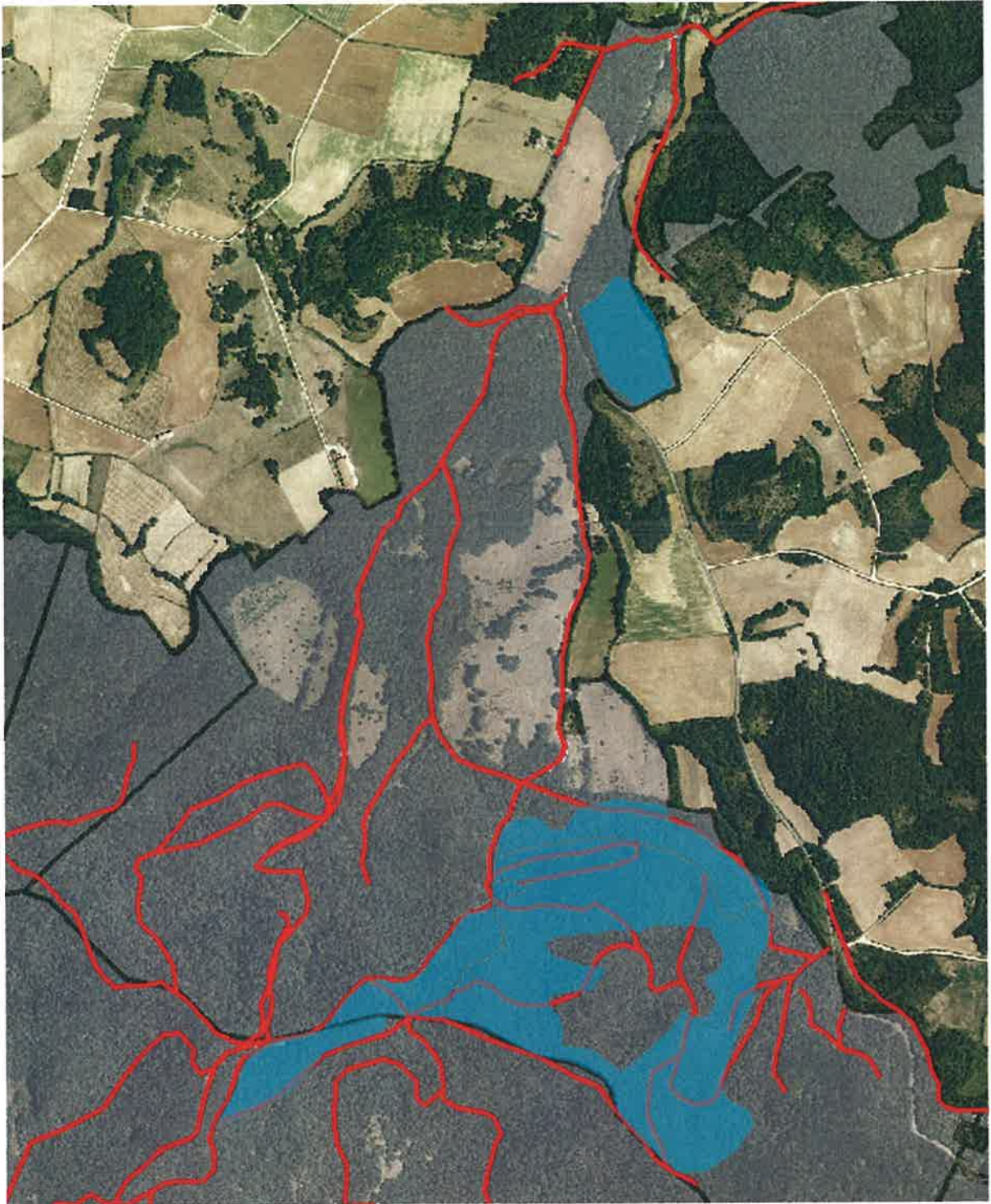

En el interior de la zona existen tramos empedrados de antiguo camino de arrieros, diversas bocaminas, y otras estructuras (puestos de paloma, mojones, depósitos, etc) que no se podrán dañar ni actuar sobre ellas.

Se han mantenido los árboles secos y moribundos, con objeto de mantener y fomentar la fauna.

Haya Clase Diamétrica	Nº pies	Vcc m3	% Vcc
CD1 Menores de 20	104	25,342	3%
CD2 de 21 a 35 cm	498	310,987	42%
CD3 de 36 a 51 cm	174	262,463	35%
CD4 de 52 a 61 cm	30	84,409	11%
CD5 mayor de 61 cm	10	60,282	8%
Total	816	743,482	

Porcentaje volúmen en función de los diámetros Haya

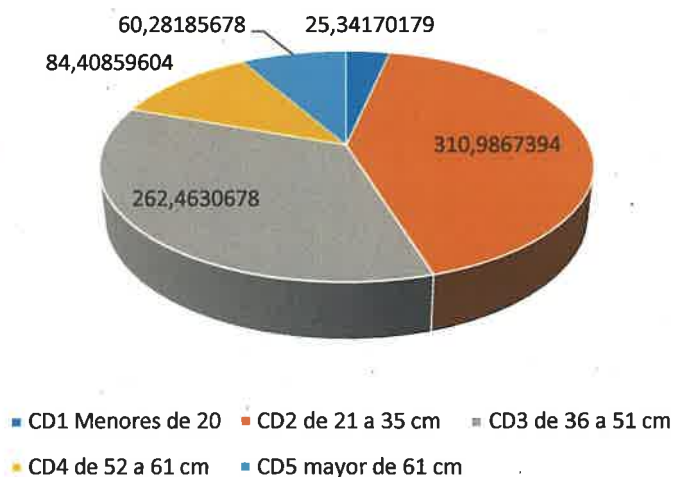

Roble Clase Diamétrica	Nº pías	Vcc m3	% Vcc
CD1 Menores de 20	871	200,340	18%
CD2 de 21 a 35 cm	1642	901,345	74%
CD3 de 36 a 51 cm	69	86,885	7%
CD4 de 52 a 61 cm	2	5,635	1%
CD5 mayor de 61 cm	0	0,000	
Total	2584	1194,206	

Porcentaje volúmen en función de los diámetros Roble

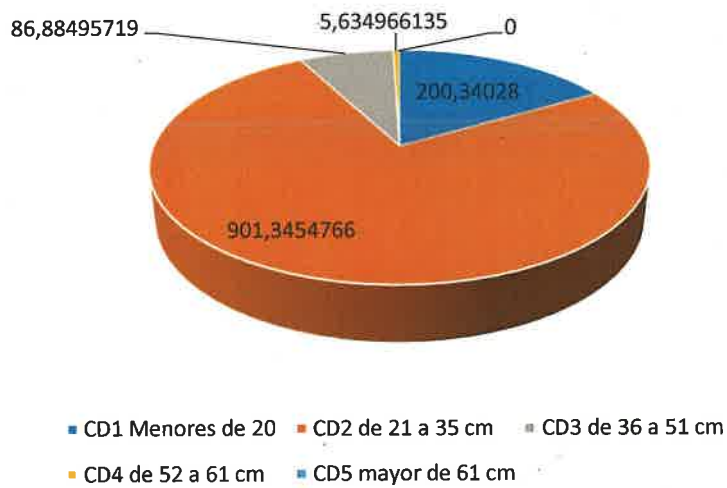

Ex 95/22		
Mup	289	Maestu
Día Marcación		
Diametro	Nº Hayas	Vol Unitario
0,14		0,000
0,16	8	1,240
0,18	35	7,750
0,2	61	16,352
Sumatorio	104	25,342
CD2		
0,22	91	34,779
0,24	90	42,410
0,26	82	44,925
0,28	73	48,069
0,3	66	51,961
0,32	58	51,381
0,34	38	37,462
Sumatorio	498	310,987
CD3		
0,36	39	42,859
0,38	29	36,953
0,4	25	34,656
0,42	21	32,412
0,44	17	28,414
0,46	15	27,754
0,48	18	37,000
0,5	10	22,414
Sumatorio	174	262,463
CD4		
0,52	7	16,901
0,54	7	18,158
0,56	4	11,120
0,58	7	21,697
0,6	5	16,533
Sumatorio	30	84,409
CD5		
0,62	3	15,041
0,64	1	3,741
0,66	0	0,000
0,68	2	4,500
0,7	1	6,000
0,72	0	0,000
0,74	1	8,000

Ex 95/22		
MUP	289	Maestu
Día Marcación		
Diametro	Nº ROBLES	Vol Unitario
0,14	65	7,807
0,16	157	25,867
0,18	270	59,132
0,2	379	107,535
Sumatorio	871	200,340
CD2		
0,22	367	132,057
0,24	397	177,928
0,26	303	166,554
0,28	265	166,729
0,3	138	104,138
0,32	95	80,731
0,34	77	73,208
Sumatorio	1642	901,345
CD3		
0,36	26	27,494
0,38	20	24,629
0,4	11	14,910
0,42	5	7,428
0,44	3	4,865
0,46	3	5,553
0,48	1	2,006
0,5	0	0,000
Sumatorio	69	86,885
CD4		
0,52	0	0,000
0,54	1	2,626
0,56	0	0,000
0,58	1	3,009
0,6	0	0,000
Sumatorio	2	5,635
CD5		
0,62	0	0,000
0,64	0	0,000
0,66	0	0,000
0,68	0	0,000
0,7	0	0,000
0,72	0	0,000
0,74	0	0,000

0,76	2	23,000
Sumatorio	10	60,282
Totales	816	743,482

0,76	0	0,000
Sumatorio	0	0,000
Totales	2584	1194,206

Sin otro particular se despide en

Vitoria_Gasteiz, a 10 de Mayo de 2023

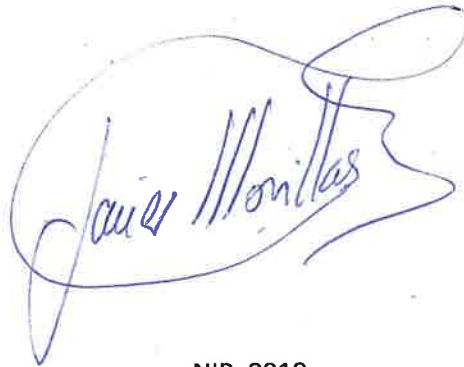

NIP 0018

Sr. D. Luis Alfonso Quintana.
Jefe de la Sección Este de Producción y Protección Forestal del Servicio de
Montes de Diputación Foral de Álava.